

Accordo Quadro triennale per l'affidamento di Servizi di ingegneria e architettura:
progetto di fattibilità tecnica ed economica e/o progettaz. definitiva e/o esecutiva e/o attività di supporto
per l'esecuzione nella Regione Campania di interventi sui sistemi di mobilità ex Delib. G.R. 104/2018 - 109/2018 e ss.mm.ii.
Lotto n. 3 - CUP: B49J18002170001 - CIG: 75188184E5

Responsabile del procedimento: arch. Paolo FRESCHI

Direttore dell'esecuzione del contratto: ing. Umberto PISAPIA

ENTE APPALTANTE:



Comune di Morigerati

Contratto Attuativo: Comune di Morigerati

OGGETTO:

**Intervento di consolidamento del dissesto idrogeologico
Strade Provinciali n° 54 e n° 210
CUP: I27H19002810006**

PROGETTAZIONE ESECUTIVA

Responsabile del procedimento: geom. Giuseppe FERRIGNO



N° ELABORATO

D_11

Codice Elaborato

ESE_D_11_00

ALLEGATI:		SCALA DI MISURA	AGGIORNAMENTO	
PLANIMETRIE	<input checked="" type="checkbox"/>	varie	DATA	
PIANTE	<input type="checkbox"/>		DATA	
SEZIONI/PROSPETTI	<input type="checkbox"/>		DATA	
SCHEMI FUNZIONALI	<input type="checkbox"/>		DATA	
DOCUMENTI	<input type="checkbox"/>		DATA	

00	APR-24	SIB	SIB	SIB	
REV	DATA	REDAZIONE	VERIFICA	AUTORIZZAZIONE	MODIFICHE

TITOLO ELABORATO

ELABORATI GRAFICI DI PROGETTO

PLANIMETRIA CON UBICAZIONE DEI SITI DI CAVA E DISCARICA

Capogruppo: **studioingegneriabello**



sib
s.r.l.

Responsabile delle attività con le diverse prestazioni specialistiche:
ing. Giovanni Vito BELLO

Mandanti:

duomi
Maglione Engineering

MATILDI+PARTNERS



A.T. Advanced
Technologies S.r.l.

interdata



Agr. Domenico CIAMPA
Geol. Francesco UCCI

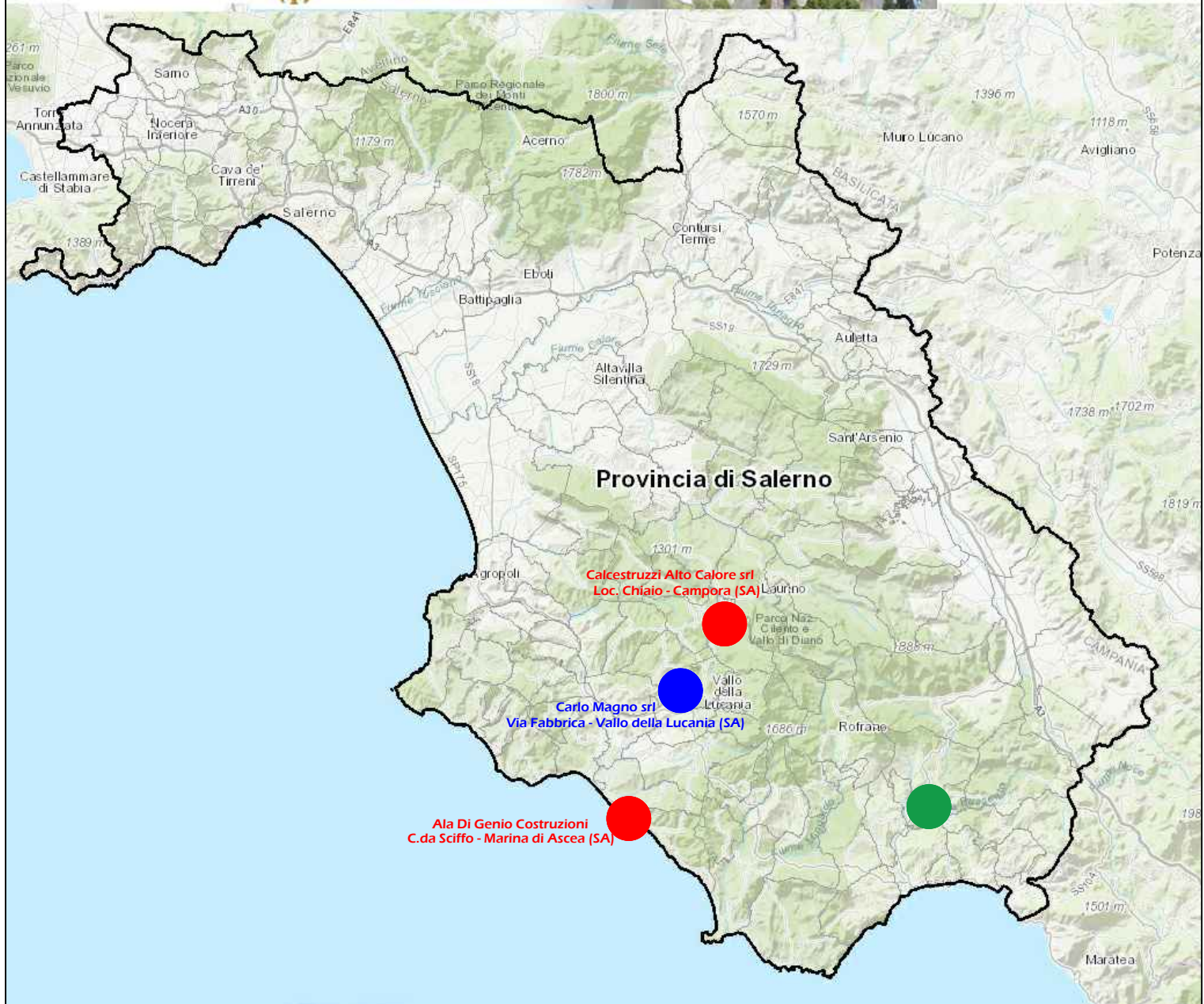

Area di intervento



Siti di cave



Siti di discariche

REGIONE CAMPANIA

CARTA TOPOGRAFICA PROGRAMMATICA REGIONALE

**TAV. N. 49 - VALLO DELLA LUCANIA
(QUADRANTE 209-I)**

Scala 1: 25.000

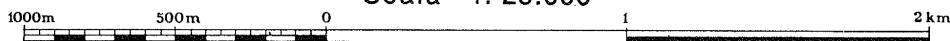

EDIZIONE AGGIORNATA ALL'ANNO 1989

SERIE MONOCOLORE

QUADRO DI UNIONE

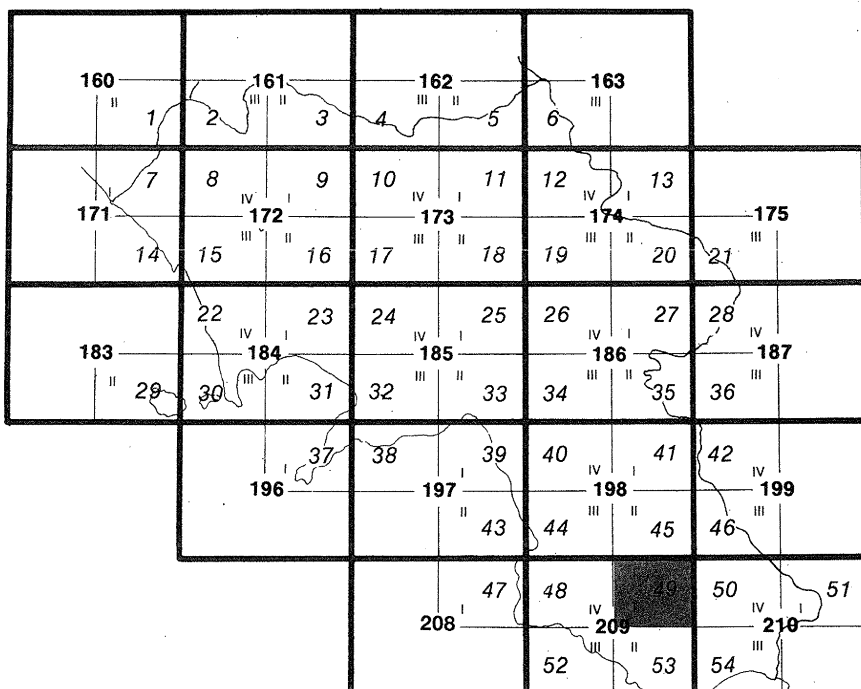

Coordinate geografiche riferite all'Ellissoide Internazionale orientato a Roma (M. Mario)

Il reticolato chilometrico sistema Gauss-Boaga fuso est è indicato nella cornice della carta con il segno convenzionale \rightarrow

Equidistanza curve di livello: metri 25;
per le curve a tratti metri 5

Altimetria espressa in metri e riferita al livello medio del mare.

CARLO MAGNO SRL

VIA FABBRICA - VALLO DELLA LUCANIA (SA)

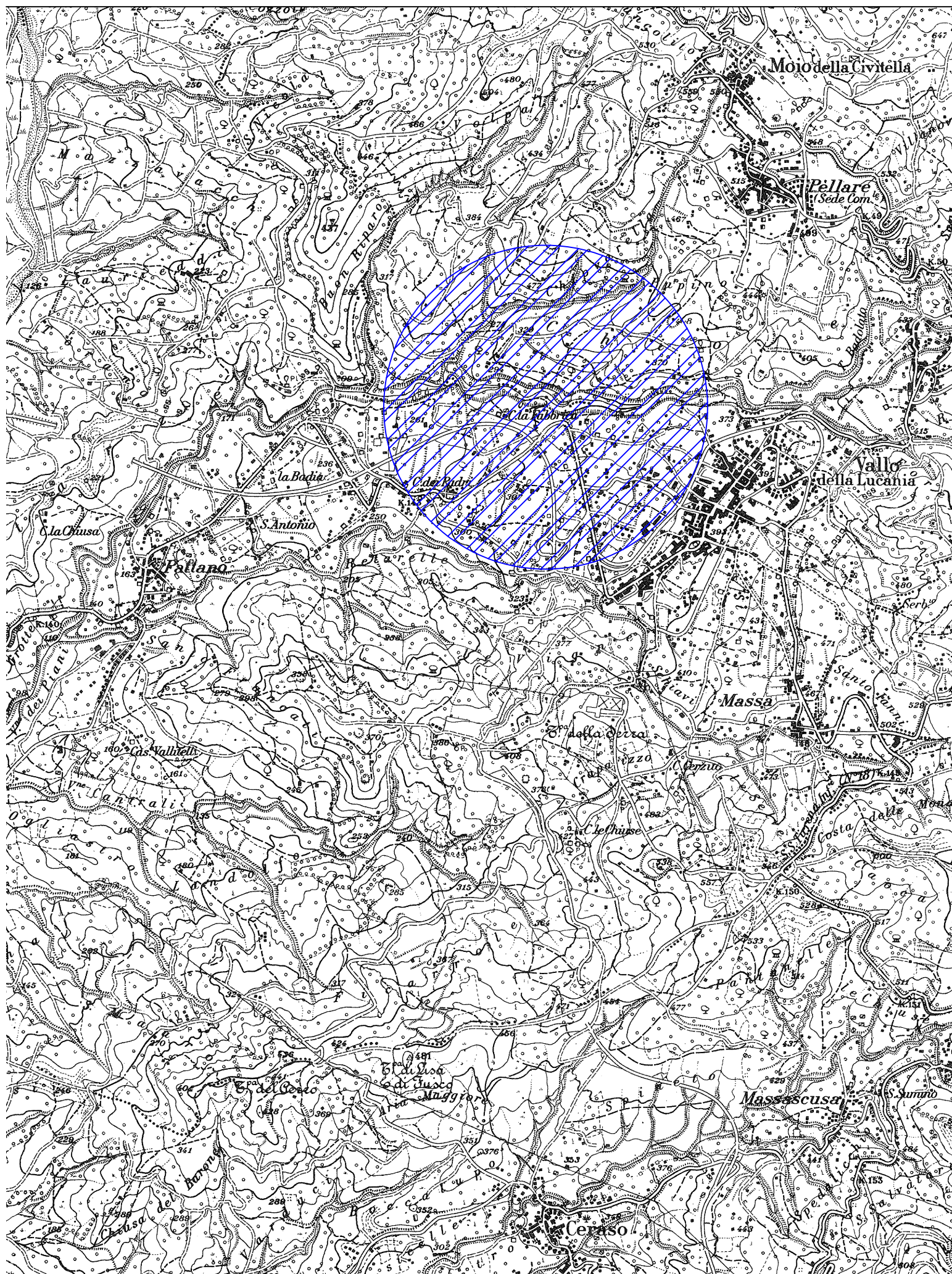

CALCESTRUZZI ALTO CALORE SRL

LOC. CHAIO - CAMPORA (SA)

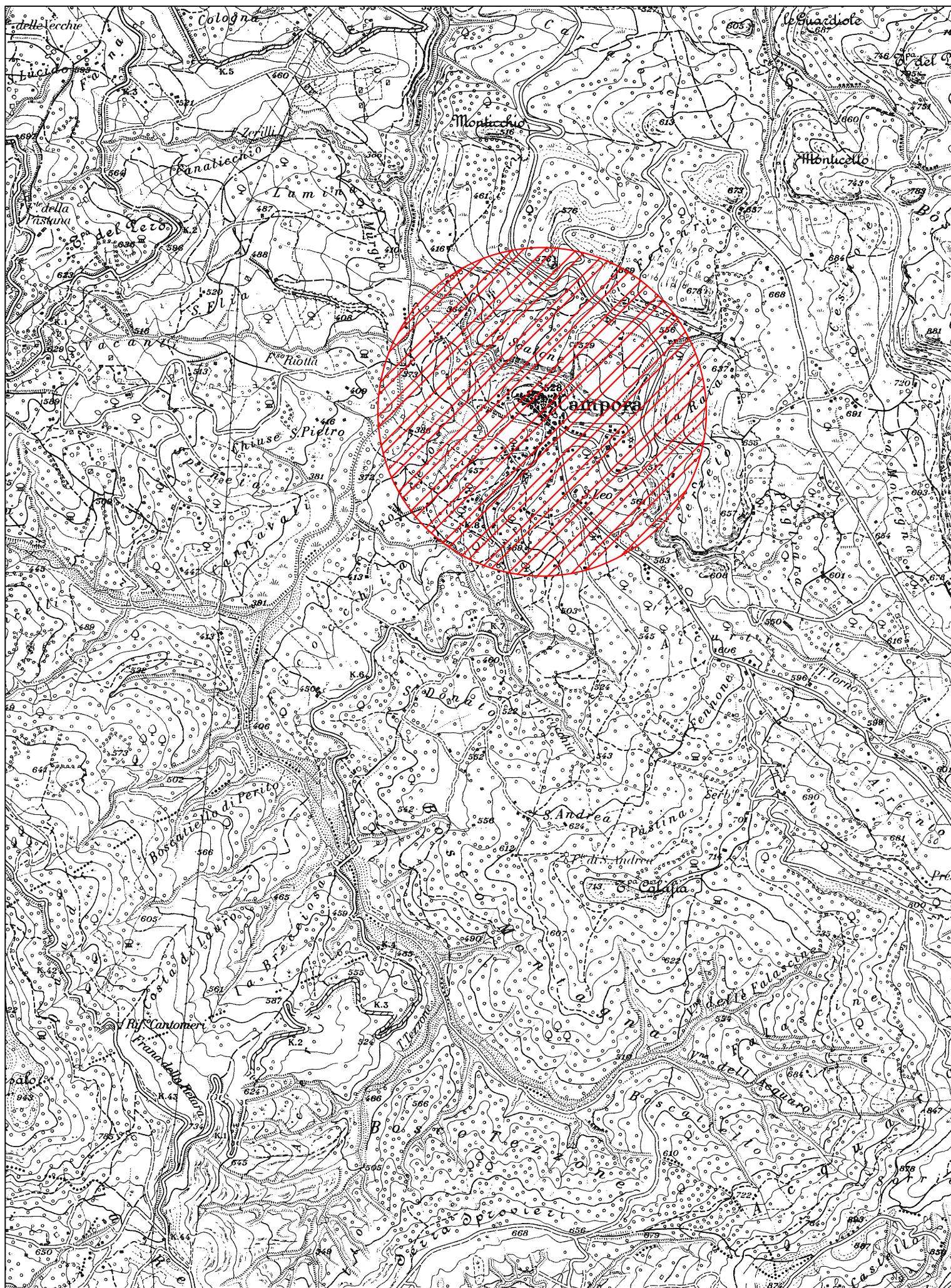

REGIONE CAMPANIA

CARTA TOPOGRAFICA PROGRAMMATICA REGIONALE

TAV. N. 52 - MARINA DI ASCEA (QUADRANTE 209-III)

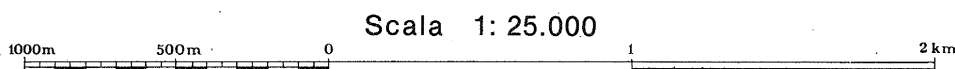

EDIZIONE AGGIORNATA ALL'ANNO 1989

SERIE MONOCOLORE

QUADRO DI UNIONE

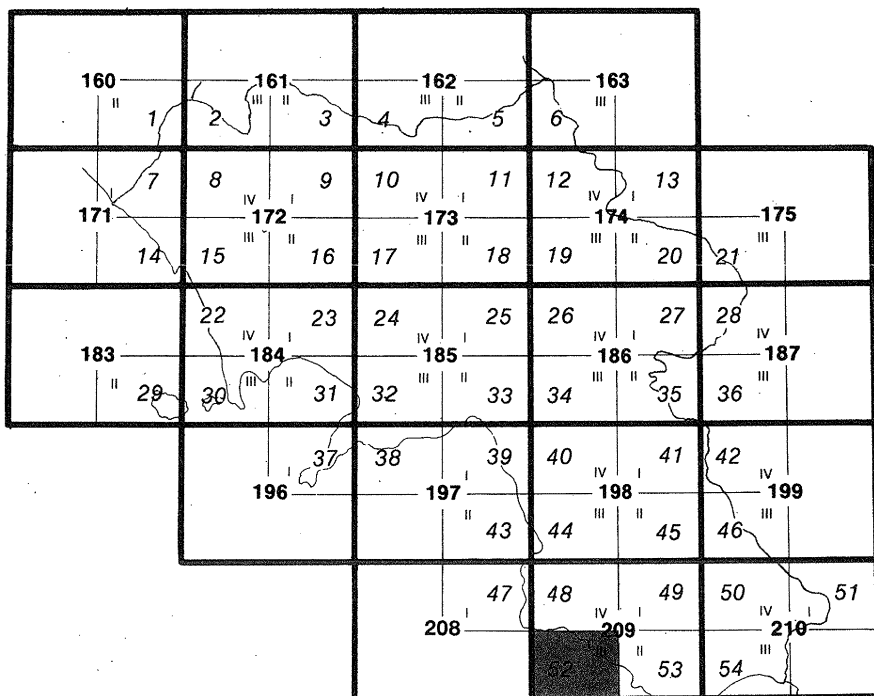

Coordinate geografiche riferite all'Elissoide Internazionale orientato a Roma (M. Mario)

Il reticolato chilometrico sistema Gauss-Boaga fuso est è indicato nella cornice della carta con il segno convenzionale —

Equidistanza curve di livello: metri 25; per le curve a tratti metri 5

Altimetria espressa in metri e riferita al livello medio del mare.

ALA DI GENIO COSTRUZIONI

C.DA SCIFFO - MARINA DI ASCEA (SA)

